

Organigram

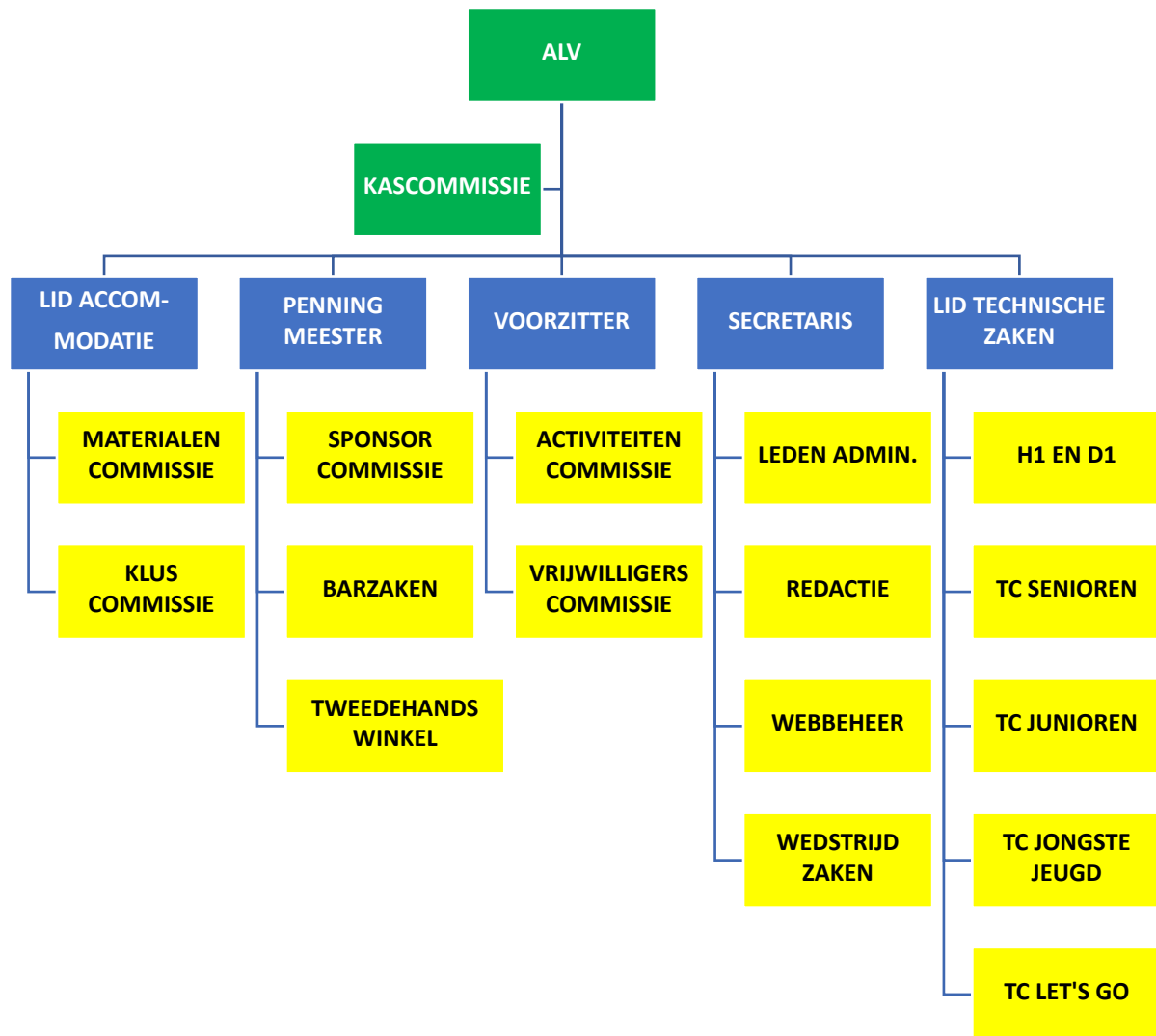

In bovenstaande organigram is de structuur van de vereniging weergegeven. De vereniging wordt gevormd door haar leden. Hier te zien als de Algemene Leden Vergadering (ALV). Controle op het financieel beheer van het bestuur vindt plaats door de kascommissie, die in tegenstelling tot andere commissies geen verantwoording aflegt aan het bestuur. Het bestuur (blauw) vertegenwoordigt de leden en is belast met de dagelijkse gang van zaken. Hierbij heeft ieder bestuurslid de verantwoording over een aantal commissies.